270/2023
Částavský
30. 06. 2023

MO SEKCE MAJETKOVÁ
zastoupená Ing. Štěpánkou LENIKOVOU
OdOÚZ / OOÚZSOD
Souhlasí
s realizací stavby dle přiložené dokumentace.
Toto stanovisko platí po dobu dvou let.
15 7946/2023-1322-OdZ-PHA
dne: 22.6.2023

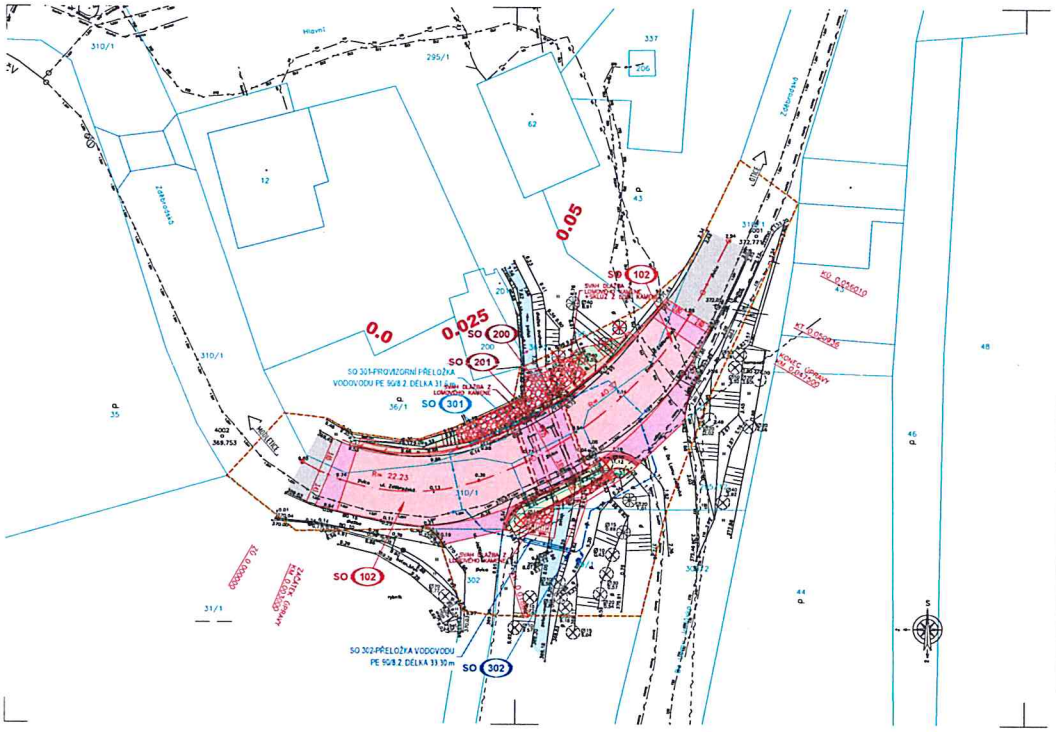

LEGENDA:

INŽENÝRSKÉ SÍTĚ STÁVAJÍCÍ

- KANALIZACE PODZEMNÍ I.SCV
- VODOVOD PODZEMNÍ I.SCV
- SDĚLOVACÍ KABEL NADZEMNÍ - CETIN
- SDĚLOVACÍ KABEL NEPROVOZOVANÝ - CETIN
- SDĚLOVACÍ KABEL METALICKÝ PODZEMNÍ - CETIN
- SDĚLOVACÍ KABEL OPTICKÝ PODZEMNÍ - CETIN
- RADIOVÉ VEDENÍ - CETIN
- SDĚLOVACÍ KABEL PODZEMNÍ - ČEZ
- VEDENÍ NN NADZEMNÍ - ČEZ
- VEDENÍ NN PODZEMNÍ - ČEZ
- VEDENÍ VN NADZEMNÍ - ČEZ
- VEDENÍ VN PODZEMNÍ - ČEZ
- STL PLYNOVOD PODZEMNÍ - GasNet
- NTL PLYNOVOD PODZEMNÍ - PPD
- STL PLYNOVOD PODZEMNÍ - PPD
- VTL PLYNOVOD PODZEMNÍ - PPD
- SDĚLOVACÍ KABEL PODZEMNÍ - DUANTCOM
- SDĚLOVACÍ KABEL PODZEMNÍ - T-MOBILE
- OCHRANNÉ PÁSMO VTL PLYNOVODU
- BEZPEČNOSTNÍ PÁSMO VTL PLYNOVODU

PLOCHY:

- NOVÁ ÚPLNÁ KONSTRUKCE VOZOVKY
- NOVÁ KONSTRUKCE VOZOVKY
- STÁVAJÍCÍ VOZOVKA
- NÁSYP/ZÁSYP
- CHODNÍK
- NEZPEVNĚNÁ KRAJNICE
- BEZBARIÉROVÉ ÚPRAVY
- BETONOVÁ ŘÍMSA

OSTATNÍ:

- HRANICE KATASTRÁLNÍCH ÚZEMÍ
- HRANICE PARCEL
- VNITŘNÍ KRESBA POZEMKU
- HRANICE VĚCNÝCH BŘEMEN
- NOVÉ VODOROVNÉ DOP. ZNAČENÍ
- HRANICE STAVBY
- KÁCENÍ STROMŮ

PŘELOŽENÉ INŽENÝRSKÉ SÍTĚ:

- PROVIZORNÍ PŘELOŽKA VODOVODU
- PŘELOŽKA VODOVODU

SEZNAM STAVEBNÍCH OBJEKTŮ:

SO 101	Komunikace km 0,00750 - 1,69781
SO 102	Komunikace u mostu ev.č. 00325-2
SO 103	Dopravně inženýrská opatření
SO 200	Demolice mostu
SO 201	Most přes potok
SO 301	Provizorní přeložka vodovodu
SO 302	Přeložka vodovodu
SO 801	Náhradní výsadba

HLAVNÍ ZHOTOVITEL:		HIP:
Geotec os / APIS / Pontex / Topcon	SDRUŽENÍ SPOLEČNOSTÍ APIS-PONTEX-TOPCON-GEOTEC	Ing. Karel KŘÍŽEK

Souřadnicový systém: S-JTSK Výškový systém: Bpv

ZHOTOVITEL: ATELIÉR PROJEKTOVÁNÍ INŽENÝRSKÝCH STAVEB s.r.o.

AKCE: III/00325 Jažlovice + most ev.č. 00325-2

OHRADNÍ 24B
140 00 PRAHA 4
IČ: 61852207
tel.: 241 481 215
e-mail: apis@apis-ss.eu
www: www.apis-ss.eu

OBJEDNATEL:	HL. INŽENÝR PROJEKTU:	ZODPOVĚDNÝ PROJEKTANT:
SÚS Krajská správa a údržba silnic Středočeského kraje p.o. Zborovská 11, 150 21 Praha 5	Ing. Karel KŘÍŽEK	Ing. Karel KŘÍŽEK
	VYPRACOVAL: Ing. Karel KŘÍŽEK	KONTROLOVAL: Ing. Viktor NEJEDLÝ

ZAK. ČÍSLO:	3149/08
FORMÁTU A4	3
KRAJ: STŘEDOČESKÝ	OKRES: PRAHA-VÝCHOD
DATUM:	ČERVEN 2023

NÁZEV PŘÍLOHY:	ST.PROJ.:	MĚŘÍTKO:	PŘÍLOHA:
KOORDINAČNÍ SITUACE - DÍL 2	DSP	1:250	C.3.2